

BMS 3000-OBPC-M
DOKUNMATİK PANEL & LOAD CELL SİSTEMLİ
ÜNİVERSAL BRINELL SERTLİK ÖLÇME CİHAZI

KULLANMA KILAVUZU

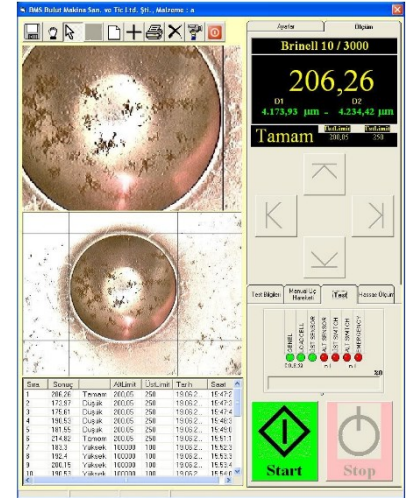

CE

BMS Bulut Makina Sanayi ve Ticaret Ltd. Şti.

Kocaeli KOBİ Organize Sanayi Bölgesi

Köseler Mahallesi, 6.Cadde No:20/2 Dilovası / KOCAELİ

Tel: +90 262 502 97 73-76 / +90 262 503 06 51

Web: www.bulutmak.com e-mail: bms@bulutmak.com

1. MAKİNE HAKKINDA BİLGİ	3
1.1. PARÇA LİSTESİ	3
2. TEKNİK BİLGİLER	3
2.1. TEKNİK ÖZELLİKLER	3
2.2. STANDART AKSESUARLARI	3
2.3. CİHAZ RESİMLERİ	4
3. CİHAZIN AMBALAJINDAN ÇIKARILMASI	5
3.1. KURULUM DEVREYE ALMA	5
4. GENEL BİLGİLER	5
4.1. BRINELL SERTLİK ÖLÇME METODU(EN 6506-1, ASTM E10)	5
4.2. ÖLÇÜME HAZIRLIK	5
4.3. YÜKLERİN SEÇİMİ	5
4.4. TESTİN YAPILMASI	6
5. KULLANMA TALİMATI	7
5.1. Adres	10
5.2. Müşteri	11
5.3. Sertlik Ölçme Testi	12
5.4. Rapor	17
6. BAKIM TALİMATI	19
7. GARANTİ ŞARTLARI	19

1. MAKİNE HAKKINDA BİLGİ

1.1. PARÇA LİSTESİ

1.	Gövde	12	Ana Mil Somunu Kolu
2.	Motor Sistemleri Aç / Kapa	13	Test Ucu Pozisyon Ayar Cıvatası
3.	Elektrik Kablosu	14	12 Volt, 10 Watt Halojen Lamba
4.	Pc Ekran Aç / Kapa	15	Optik-Yüklemeye Pozisyon İtici Piston Mili
5.	Dokunmatik Panel Pc	16	Işık Aç/ Kapa
6.	Uç Koruyucu	17	PC Sistemi Aç/ Kapa
7.	Sertlik Ölçme Ucu	18	Emergency (Acil Durum) Aç / Kapa
8.	Test Tablası	19	12 Volt, 10 Watt Halojen Lamba Şiddet Ayarı
9.	Numune	20	Otomatik Hareketli, Ana Mil Hız Devir Ayarı
10.	Ana Mil	21	Otomatik Hareketli, Ana Mil Hız Devir Ayarı Yukarı
11.	Ana Mil Somunu	22	Otomatik Hareketli, Ana Mil Hız Devir Ayarı Aşağı

2. TEKNİK BİLGİLER

2.1. TEKNİK ÖZELLİKLER

Loadcell Teknolojili Sistem

Test Yükleri (kgf)	62,5-3.000
Test yükü seçimi	Otomatik
Test Metodu	Brinell
Yükün uygulanması	Otomatik
Ölçüm sistemi	Dijital kamera
Boğaz açıklığı	200 mm
Maks. test yüksekliği	400 mm
Güç kaynağı	220V, 50Hz
Makine ebadları	1500 (yük.) x 810 (der.) x 485(gen.) mm
Ambalaj ebadları	1800 (yük.) x 1000 (der.) x 700(gen.) mm
Ağırlık (net/brüt)	410 / 500 kg

2.2. STANDART AKSESUARLARI

5 ve 10 mm bilya uç tutucuları:	1
HB 5 / 750 ve HB 10 / 3000 test mastarları (sertifikasız)	1
Düz test tablası, 195 mm	1
V test tablası:	1
Sertlik çevirim tablosu:	1
Aksesuar kutusu:	1
Alyen anahtar seti:	1
Kullanma kılavuzu:	1
Kalibrasyon sertifikası (firmamızın):	1

2.3. CİHAZ RESİMLERİ

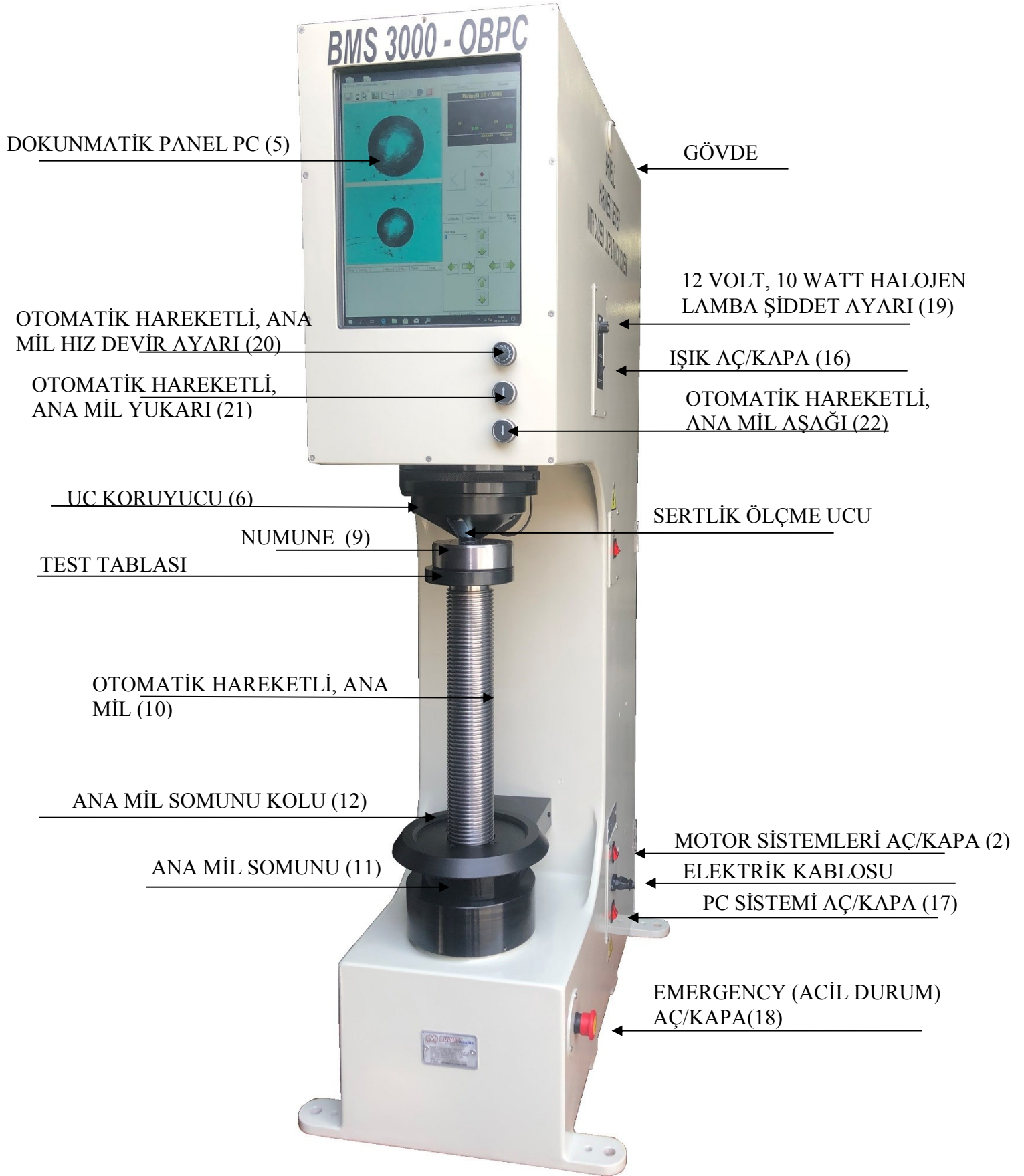

ŞEKİL 1

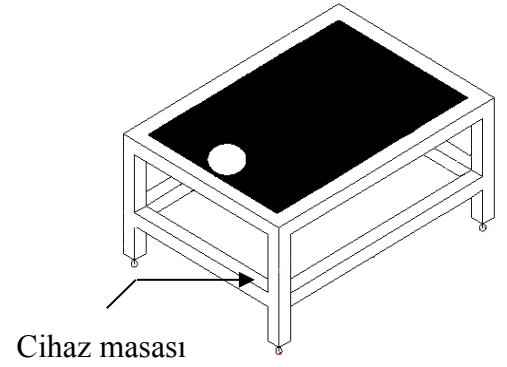

ŞEKİL 3

3. CİHAZIN AMBALAJINDAN ÇIKARILMASI

Cihazın ambalajını, uygun şekilde çıkarınız. Cihazı, alt ambalaj plakasına tespit eden cıvataları çıkararak, cihazın resme uygun olan özel masasına elle oturtunuz ve cıvatalarla tespit ediniz.

(bkz.cihaz detaylı resmi)

3.1. KURULUM DEVREYE ALMA

Düz parça tablasının üzerine bir su terazisi koyarak, masanın alt ayar cıvataları yardımı ile cihazın düzgün olarak masaya tespitini sağlayınız. Ana milin rahatlıkla inmesi için suntalam üzerine delik açmayı unutmayınız.

4. GENEL BİLGİLER

4.1. BRINELL SERTLİK ÖLÇME METODU(EN 6506-1, ASTM E10)

Brinell metodu, malzeme kalınlığı, cinsi ve uygulanan yüke göre seçilen, çeşitli çaplardaki bilyaların, testi yapılan malzeme üzerindeki izlerin çapının, cihaz üzerindeki optik sistemle ölçülmesine dayanır.

Aşağıdaki tablo 1 de, Brinell testlerinde test edilecek malzeme cinsine göre seçilen yükler ve bilyalarla, test malzemesi arasındaki bağıntı gösterilmiştir.

Aşağıdaki tablo, Brinell metodunda, testi yapılan malzemenin et kalınlığına bağlı olarak, seçilmesi gerekli yükleri ve bilya uçları gösterir.

Malzeme kalınlığı(mm)	Bilya çapı(D)	P=30D ² Çelik, demir, dökme demir	P=10D ² Pirinç, bronz, bakır, alüminyum	P=5D ² Yumuşak bakır	P=2.5D ² Kurşun
6 mm ve yukarısı	10	3000 kgf	1.000 kgf	500 kgf	250 kgf
3 mm ve yukarısı	5	750 kgf	250 kgf	125 kgf	62,5 kgf
1,2 mm ve yukarısı	2,5	187,5 kgf	62,5 kgf	31,25 kgf	15,625 kgf
0,5 mm ve yukarısı	1	30 kgf	10 kgf	5 kgf	-

Tablo 1

4.2. ÖLÇÜME HAZIRLIK

- ✓ Önce PC sistemini, sonra, motor sistemini açın.
- ✓ Dokunmatik ekrandan OPTOBUL programını çalıştırın. Cihaz otomatik olarak kendini konumlandırır.(optik ölçüm pozisyonuna geçer.)
- ✓ Uygun bilya uç tutucusunu, yerleştirin.
- ✓ Kullanım sahasında titreşim yaratabilecek durumlardan kaçınılmalıdır.

4.3. YÜKLERİN SEÇİMİ

- ✓ Ekranda, ayarlar menüsünde, istenilen Brinell test metodunu (bilya çapı / yük) seçin.
- ✓ (Bkz OPTOBUL programı –Sayfa 24)
- ✓ Test tablasına parçayı yerleştirin.

- ✓ Ana mili, ana mil somun kolları veya otomatik ana mil özelliđi ile ekran üzerinde yer alan ve ana milin devir hızını veya yukarı ve ařađı hareketi sađlamak için ilgili tuřlar kullanabilir. Testi yapılacak parçanın yüzeyinin, optik sistem uç koruyucusunun dayama noktasına deđene kadar kaldırın.
- ✓ Bu esnada, OPTOBUL programındaki, ekranda görüntünün net olarak alınması gerekir.

4.4. TESTİN YAPILMASI

- ✓ START düğmesine basın.
- ✓ Cihaz, optik pozisyondan, yük uygulama pozisyonuna geçerek, yükün uygulanması başlar.
- ✓ Yükün uygulanması bittiğinde, yükte bekleme süresi devreye girer ve bu süre bitince, cihaz otomatik olarak, optik pozisyon durumuna geçer.
- ✓ Bu esnada, OPTOBUL programındaki ekranlarda, bilya izi gözükür.
- ✓ Bundan sonraki ölçüm işlemler için, OPTOBUL programını takip ediniz.
- ✓ Ölçümün sađlığı açısından, malzeme yüzeyinin temiz ve pürüzsüz olması gerekmektedir.

5. KULLANMA TALİMATI

OPTOBUL3 Sertlik Ölçme Cihazı Yazılımı

Program kurulduktan sonra ilk açıldığında Aktivasyon Kodu giriş penceresi ekrana gelir. Bu kodu girdikten sonra „Devam“ düğmesine basınız.

Kurulum Aktivasyonu

Devam

Aktivasyon kodu

Ürün kodu
DBJA-3190-4710

Aktivasyon kodu

Aktivasyon için Kalan gün sayısı 65 !
Lütfen Aktivasyon kodunu alınız.

Tel: 0 505 422 18 48

Devam**Kapat**

To Purchase software please contact with
the following email address:
bms@bulutmak.com
Bulut Makina - ISTANBUL/TURKEY
Tel : +90 212 671 02 24

Seçili Dil



"	1	2	3	4	5	6	7	8	9	0	*	-	Backspace
Teb	Q	W	E	R	T	Y	U	I	O	P	Ğ	Ü	Enter
Caps	A	S	D	F	G	H	J	K	L	Ş	İ		
Shift	Ctrl	Z	X	C	V	B	N	M	Ö	Ç	.	Shift	.

Oturum Aç penceresinde, ilk kurulumda aşağıdaki pencereye Kullanıcı: bms, Şifre: bms olarak girin. (Daha sonraki girişlerde, önceden tanımlanmış kullanıcı adı ve şifrelerini giriniz).

Oturum Aç

Oturum Aç
bms
Şifre
xxxx

Yıl
2009 ?

Oturum Aç
bms

Şifre
xxxx

Seçili Dil
Türkçe



Oturum Aç Vazgeç

"	1	2	3	4	5	6	7	8	9	0	*	-	Backspace
Tab	Q	W	E	R	T	Y	U	I	O	P	Ğ	Ü	Enter
Caps	A	S	D	F	G	H	J	K	L	Ş	İ		
Shift	Ctrl	Z	X	C	V	B	N	M	Ö	Ç	.	Shift	.

Optobul3 Ana Penceresinde ařađıdaki grlen men bařlıkları bulunmaktadır;

- 1-Adres bilgileri giriři,
- 2-Mřteri bilgileri giriři,
- 3-Sertlik lme Test iřlemleri,
- 4-Oturum a; program kullanıcı giriři,
- 5-Kullanıcı ynetimi,
- 6-Veritabanı Yedekleme ve Geri Ykleme,
- 7-Dil Seimi,
- 8-Program gncelleme,
- 9-Programdan ıkıř

Kullanıcı Ynetimi

Yeni Kaydet Sil Dil Seimi Kapat

Oturum A řifre

bms ***

Aıklama

İsim Soyad

BMS LTD

Kullanıcı hakları

Supervisor Yedekleme

Mřteri Kartı Kullanıcı Ynetimi

Oturum A	Aıklama
bms	

Virtual Keyboard: " 1 2 3 4 5 6 7 8 9 0 * . Backspace

Tab Q W E R T Y U I O P Ğ  Enter

Caps A S D F G H J K L ř İ

Shift Ctrl Z X C V B N M   Shift .

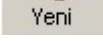

İlk adımda, Ana Pencereden Kullanıcı menüsüne gidip ve programı kullanacak kişilerin tanımlarını yapın. Burada yazılacak Ad ve Soyad bilgileri, test raporlarında “testi yapan” bilgisi olarak kullanılacaktır.

Yeni Kullanıcı tanımlamak için önce Yeni düğmesine  basın, daha sonra Oturum Aç, Şifre, İsim ve Soyad kutularını doldurun. Kullanıcı haklarını belirleyin ve kaydet düğmesine basın.

Kayıtlı bir kullanıcının bilgilerini değiştirmek için aşağıdaki listeden adını seçin ve istediğiniz değişikliği

yapıp kaydet düğmesine  basın.

5.1. Adres

Ana menüden Adres düğmesine basarak, firmanızın adres bilgilerini girin. Önce Yeni düğmesine 

basın, boş alanları doldurun ve Kaydet düğmesine  basın.

Adres Bilgileri

Yeni Kaydet Sil Dil Seçimi Kapat

Yeni Adres kaydı için Yeni düğmesine basınız

Müşteri: BMS Bulut Makina San. ve Tic Ltd. Şti.

Adres 1

Adres 2

İrtibat

Eposta

İlçe

İl

Ülke

Tel

Faks

LOGO

Logo seç

Logo sil

Yaklaşık ölçüler
9,16 x 7,29 cm

Logo: BMS

Keyboard: " 1 2 3 4 5 6 7 8 9 0 * . Backspace
Tab Q W E R T Y U I O P Ğ Ü @
Caps A S D F G H J K L Ş İ
Shift Ctrl Z X C V B N M Ö Ç . Shift ,

5.2. Müşteri

Ana menüden Müşteri düğmesine basarak, Müşteri adres bilgilerini girin. Önce Yeni düğmesine basın, boş alanları doldurun ve Kaydet düğmesine basın.



Seçili Dil

Türkçe 

Brinell Sertlik Ölçme Cihazı

Lütfen ne yapmak istediğiniz seçiniz

Yük Kalibrasyonu Ayarlama

Kalibrasyon ve Görüntü Ayarlama

Ölçüm Yap

Test Yapılacak Müşteri Adı

BMS Bulut Makina San. ve Tic Ltd. Şti.

Test yapılacak Parça adı veya no

a

Test sayısı Yükte Bekleme Zamanı

Objektif

Brinell

Test methodu bölümünde Bilve çapı, Kg, objektif, Alt Limit ve Üst Limit değerlerini değerlerini kontrol edin.

BMS Bulut Makina San. ve Tic Ltd. Şti., Malzeme : a

Ayarlar Ölçüm

Dil Seçimi

Seçili Dil
Türkçe

Test Methods

Brinell

Bilye Çapı Kg. Objektif
10 3000 14
3000

Cihaz Tipi
BMS 3000-OBPC

Test Settings

ARLimit ÜstLimit
200,05 250,00

Sanal Klavye



Grafik

Çizgi Renkleri

Camera

Video : 0x0

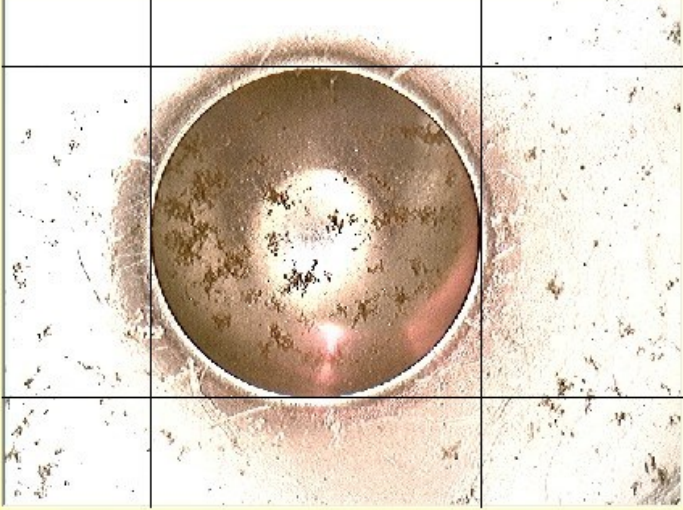
Kamera Biçimi Kamera Sürücüsü Kamera Ayarı



Sıra	Sonuç		AltLimit	ÜstLimit	Tarih	Saat
1	213,72	Tamam	200,05	250,00	19.06.2...	15:43:16
2	219,29	Tamam	200,05	250,00	19.06.2...	15:43:36
3	223,90	Tamam	200,05	250,00	19.06.2...	15:43:56
4	200,15	Tamam	200,05	250,00	19.06.2...	15:44:13
5	208,35	Tamam	200,05	250,00	19.06.2...	15:45:03

X: 2.42 Y: 3.85

Ölçüm sekmesine basın ve Test yapacağınız pencereye geçin. Aşağıdaki pencerede bulunan Start düğmesine basarak malzeme üzerinde izin oluşturulmasını sağlayın ve iz ekranda görülene kadar bekleyin.(Bkz.7.4)

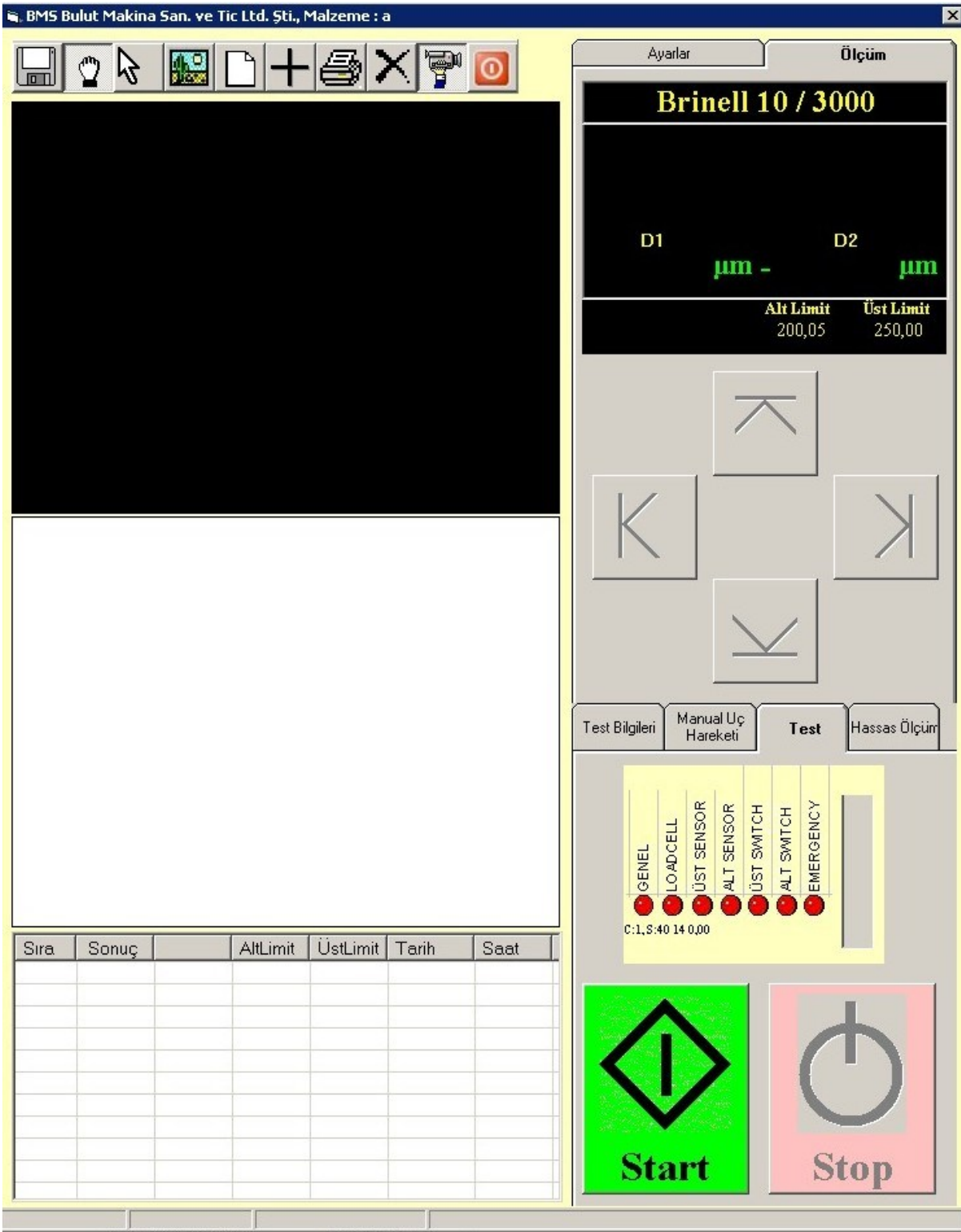

Malzeme üzerinde iz oluşturarak ölçüm işlemini başlatır.

İz oluşturma işlemini durdurur ve cihaz başlama pozisyonuna döner.

Aşağıdaki penceredeki gibi bir iz görüntüsü oluşacaktır. Soldan sağdan yukarıdan ve aşağıdan iz kenarlarına parmağınızı uygun şekilde değiştirerek ölçümü gerçekleştirin.

BMS Bulut Makina San. ve Tic Ltd. Şti., Malzeme : a

Ayarlar Ölçüm

Brinell 10 / 3000

213,72

D1 4.184,42 µm - D2 4.133,60 µm

Tamam Alt Limit 200,05 Üst Limit 250,00

K

Test Bilgileri Manual Uç Hareketi Test Hassas Ölçüm

Ay Haziran Yıl 2008

Test Nr Sanal Klavye Ölçek 20080619_154301 300

1/5

Min. Ortalama Max. Std.Sapma
200,15 213,08 223,9 9,3

AltLimit ÜstLimit
200,05 250,00

T C Reset

Sıra	Sonuç	Tamam	AltLimit	ÜstLimit	Tarih	Saat
1	213.72	Tamam	200.05	250.00	19.06.2...	15:43:16
2	219.29	Tamam	200.05	250.00	19.06.2...	15:43:36
3	223.90	Tamam	200.05	250.00	19.06.2...	15:43:56
4	200.15	Tamam	200.05	250.00	19.06.2...	15:44:13
5	208.35	Tamam	200.05	250.00	19.06.2...	15:45:03

X: 2,28 Y: 3,12

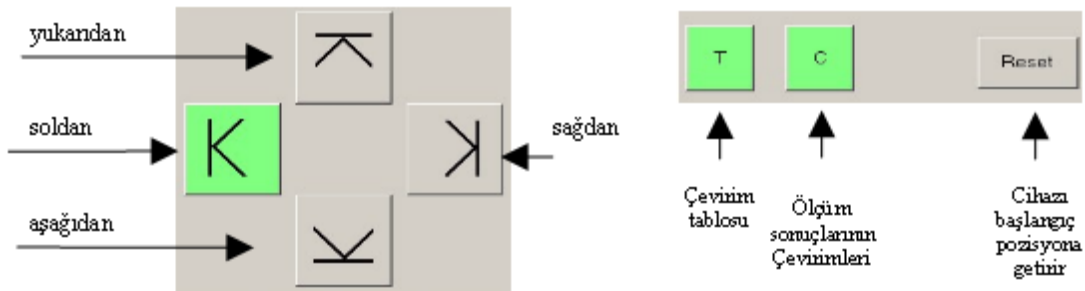

Hassas ölçüm yapmak için önce normal ölçüm yapmalısınız, daha sonra hassas ölçüm sekmesinden ölçümünüzü daha doğru yapmanızı sağlayan hassas yaklaşım düğmelerini kullanabilirsiniz.

BMS Bulut Makina San. ve Tic Ltd. Şti., Malzeme : a

Ayarlar Ölçüm

Brinell 10 / 3000

221,63

D1 D2
4.074,95 µm - 4.133,60 µm

Tamam Alt Limit 200,05 Üst Limit 250,00

Test Bilgileri Manual Uç Hareketi Test Hassas Ölçüm

Hassasiyet 0.1

Sıra	Sonuç		AltLimit	ÜstLimit	Tarih	Saat
1	213,72	Tamam	200,05	250,00	19.06.2...	15:43:16
2	219,29	Tamam	200,05	250,00	19.06.2...	15:43:36
3	223,90	Tamam	200,05	250,00	19.06.2...	15:43:56
4	200,15	Tamam	200,05	250,00	19.06.2...	15:44:13
5	208,35	Tamam	200,05	250,00	19.06.2...	15:45:03

X: 2,42 Y: 3,85

soldan hassas ölçüm

sağdan hassas ölçüm

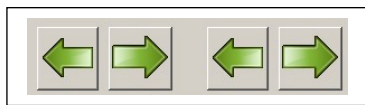

yukarıdan yaklaşım

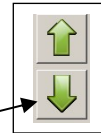

aşağıdan yaklaşım

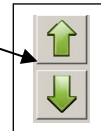

5.4. Rapor

Ölçüm işi tamamlandıktan sonra üst menüdeki yazıcı resmi olan düğmeye basın ve raporunuzu hazırlayın. PC nizde Microsoft excel programı yüklü ise excel raporu değilse rapor penceresi ekrana gelecektir.

6. BAKIM TALİMATI

- Tüm bakımlar yetkili ve ehliyetli personel tarafından aşağıda belirtilen periyotlarda düzgün şekilde yapılmalıdır.

Herhangi bir bakım, yapılmadan önce mutlaka elektrik kesilmelidir.



Periyodik Kontroller ve Bakımlar:

Günlük kontrol ve bakımlar:

- Cihaz kullanımını bitince tozlanmaması için kılıfını üzerine geçiriniz.
- Cihaz, kullanılmıyorsa fişini prizden çıkartınız.
- Ölçüm bittikten sonra test tablasını temizleyiniz.

Altı aylık kontrol ve bakımlar:

- Cihazda kablo veya bağlantı gevşemiş olup olmadığını kontrol ediniz.
- Ana mili tozdan koruyunuz, gerekirse ince yağla yağlayınız.

Yıllık kontrol:

- Yılda bir kez cihazı kalibrasyonunu doğrulamak için kalibre ettirmek gerekmektedir.

7. GARANTİ ŞARTLARI

1-Garanti malın teslim tarihinden itibaren başlar ve 1 yıldır.

2-Malın garanti süresi içerisinde, gerek malzeme ve işçilik gerekse montaj hatalarından dolayı arızalanması halinde, işçilik masrafı, değiştirilen parça bedeli ya da başka herhangi bir ad altında hiçbir ücret talep etmeksizin tamiri yapılır.

Garantinin geçersiz sayılacağı durumlar:

Cihazda yapılacak onarım, revizyonların firmamızın bilgisi dahilinde yapılmaması,

Cihazın yanlış kullanılmasından dolayı oluşan hatalar

Gerekli kontrol ve bakımların ihmal edilmesi.

Test uçları, dokunmatik ekran ve bilgisayar sistemi, optik sistem, kamera sistemi, Load cell sistemi, step motor sistemi garanti kapsamı dışındadır.

Şebeke voltajındaki voltaj değişiklikleri topraklama hatalarından oluşacak hatalar da garanti kapsamında değildir. Dolayısıyla, cihazın online UPS güç kaynağına bağlanarak çalıştırılması zorunludur.